

Procès-verbal de contrôle d'une installation électrique en BT et TBT

NON CONFORME

Date inspection: 28/03/2025 **Inspecteur:** Geert De Decker **Mentor:** **Installateur:** Glenn Schockaert
Étiquette d'identification: **N° TVA:-** **Référence client:**
 Marque et type d'appareil de mesure: **Numéro de serie:** 18460109
 Metrel ET61557
Date rapport: 28/03/2025

Adresse de l'installation

Rue Hofstraat
 Numéro 75
 Boîte
 Postcode 9200
 Commune Oudegem
 Pays Belgique

Propriétaire

Nom

Rue

Numéro

Boîte

Postcode

Commune

Pays

Installateur

Nom

N° TVA

Numéro de téléphone

E-mail

Glenn Schockaert

-

+32 497 17 41 06

glenn.schockaert1@gmail.com

Type : maison

Image du tableau de repartition et de manoeuvre:

EAN : 541448820063219492

N° compteur : 1SAG1105307177



Type de contrôle:

Visite de contrôle d'une ancienne installation électrique domestique d'une unité d'habitation lors de la vente sur la demande du vendeur selon (AR 08/09/2019) - RGIE Livre 1 - 8.4.2. et 8.2.1. et 4.2.4.3.

Distributeur: FLUVIUS

Tension: 1N400V

Liaison comp / tableau: 10 mm²

Protection Max: 40 A

Nombres tableaux: 2

Nombre de circuits: 32

Prise de terre: Electrode verticale ou barres de terre enterrée(s)

Ri général: 0,753 MΩ

RE: 23,9 Ω

OK

OK



DISPOSITIF DE PROTECTION À COURANT DIFFÉRENTIEL - RÉSIDUEL

IΔ (mA)	In (A)	In - autres (A)	IΔt	Type	Circuits protégés	Test	x 2,5
300	40		22,5kA2s (3000A)	A	32	OK	OK
30	40		22,5kA2s (3000A)	A	32	OK	OK

DESCRIPTION INSTALLATION

Nombres circuits	Curve	Protection IN (A)	(autres)	P	Section (mm²)
4	C	16	Reserve	2	-
20	C	20		2	2,5
1	C	6		2	1,5
6	C	16		2	1,5
1	C	32		2	6

Contrôle visuel (général)	NOK	Contact direct	NOK	Contact indirect	OK
Raccordement	OK	schéma en annexe par Aceg asbl			NA
Liaisons équipotentielles	PB	Section des conducteurs	OK		
Continuité	OK	Éclairage / machines	NVT		

REMARQUES / INFRACTIONS / NOTES

I1.01 Le schéma unifilaire de l'installation n'est pas présent. (Livre 1 Section 2.12 - 2.13 et 3.1.2 et 9.1.2)

I1.04 Plan de position de l'installation n'est pas présent ne correspond pas à la réalité. (Livre 1 Section 2.12 - 2.13 et 3.1.2 et 9.1.2)

I1.05 Renseigner aux schémas unifilaire et de position les coordonnées de l'électricien que l'adresse de l'installation. (Livre 1 Section 2.12 - 2.13 et 3.1.2 et 9.1.2)

I4.01 Connexion(s) équipotentielle(s) principale(s) non réalisée(s). (Livre 1 Sous-sections 5.4.4.1 et 5.1.6.2)

I4.04 Connexion(s) équipotentielle(s) supplémentaire(s) non réalisée(s). (Livre 1 Sous-sections 5.4.4.2 et 5.1.6.2)

I5.02 Chaque circuit élémentaire doit être indiqué par une lettre majuscule. Chaque point lumineux et chaque prise de courant doivent être numérotés dans l'ordre à partir du dispositif de protection contre les surintensités. (Livre 1 sous-section 3.1.2.1.)

I5.10 Protéger correctement les pièces nues sous tension et accessibles (Livre 1 Section 5.1.4. et 4.2.2.3.)

I5.11 Obturer les ouvertures non utilisées du tableau ou coffret (Livre 1 Section 5.1.4. et 4.2.2.3.)

I5.14 La tension nominale de service n'est pas indiqué clairement sur le tableau (Livre 1 Sous-section 3.1.3.3.)

I8.08 Les conducteurs de type VOB doivent être posés dans des conduits appropriés. (Livre 1 Sous-section 5.2.9.3. et 5.2.9.6.)

I9.04 Réaliser les connexions dans des coffrets, tableaux, boîtes de jonction ou de dérivation, aux bornes des interrupteurs, des prises de courant ou dans les structures de luminaires (Livre 1 Sous-section 5.2.6.1.)

N22 L'installation électrique doit être entièrement vérifiée selon les impositions du RGIE livre 1.

N3 Il n'est pas exclu de constater d'autres manquements au moment d'un deuxième contrôle et/ou en soumettant les schémas.

CONCLUSION

L'installation électrique n'est pas conforme aux prescriptions de l'AR 08/09/2019 - RGIE Livre 1.

Dans le cas d'une visite de contrôle donnant lieu à un rapport négatif, le vendeur est obligé de faire mentionner dans l'acte authentique l'obligation pour l'acheteur de communiquer par écrit son identité et la date de l'acte de vente à l'organisme agréé qui a exécuté la visite de contrôle de l'installation électrique.

Après cette communication, l'acheteur doit faire réaliser une nouvelle visite de contrôle par un organisme agréé afin de vérifier la disparition des infractions au terme du délai de 18 mois prenant cours le jour de l'acte de vente. L'acheteur peut choisir librement cet organisme agréé.

Si l'acheteur désigne un autre organisme agréé, ce dernier en informe l'organisme agréé qui a rédigé le premier rapport de contrôle.

Cet exemplaire en pdf est la version originale et peut être diffusé en copie.

Nombre d'annexe(s):

PUBLICATION DU RAPPORT D'INSPECTION

Durée de l'inspection: de 12:51 à 13:30

L'inspecteur Geert De Decker



Devoirs du propriétaire ou locataire dans les installations soumises au RGIE Livre 1 section 9.1.2.

Le procès-verbal de conformité ou de visite doit être conservé dans le dossier électrique de l'installation. Chaque modification apportée à l'installation doit être mentionnée dans le dossier électrique.

Tout accident survenu aux personnes et dû directement ou indirectement à la présence d'installation électrique doit être communiqué à la Direction générale de l'Energie du Service public fédéral Economie.

Qualité

La reproduction de ce rapport n'est autorisée que sous sa forme intégrale et uniquement avec l'accord écrit de l'organisme et du demandeur. Le contrôle a porté sur les parties visibles et normalement accessibles de l'installation.

Devoirs du vendeur et de l'acheteur lors de la vente d'une habitation équipée d'une ancienne installation électrique

Dès que le compromis est signé:

Quels sont les devoirs du vendeur/notaire:

Le vendeur doit remettre le PV de la visite de contrôle et ses annexes au notaire afin que celui-ci l'ajoute dans le dossier de la vente; Le notaire doit faire mentionner dans l'acte de vente les points suivants:

- la date du PV de la visite de contrôle
- le fait de la remise du PV de la visite de contrôle à l'acheteur

Si le PV de la visite de contrôle est négatif (installation non-conforme):

l'obligation pour l'acheteur de communiquer son identité et la date de l'acte de vente à l'organisme de contrôle agréé qui a exécuté la visite de contrôle de l'installation électrique.

Dès que l'acte de vente est signé

Quels sont les devoirs de l'acheteur:

L'acheteur doit détenir le dossier de l'installation électrique (schémas, PV, ...) en deux exemplaires;

Si le PV de la visite de contrôle est positif (installation conforme):

L'acheteur doit laisser réaliser la prochaine visite de contrôle soit suivant le délai repris sur le PV de la visite de contrôle (maximum 25 ans après la date de la visite de contrôle) soit en cas de modification ou extension importante de l'installation électrique.;

Si le PV de la visite de contrôle est négatif (installation non-conforme):

L'acheteur doit informer l'organisme de contrôle agréé qui a exécuté la visite de contrôle de son identité, de la date de l'acte de vente et du PV concerné; Après la communication à l'organisme de contrôle, il reçoit automatiquement 18 mois à dater de l'acte de vente pour remettre en ordre l'installation électrique; L'acheteur peut choisir un autre organisme de contrôle pour laisser réaliser le recontrôle dans le délai des 18 mois (vérification conformité de l'installation).

Pour de plus amples informations SPF Economie, P.M.E., Classes moyennes et Energie Direction générale de l'Energie – Division infrastructure et contrôles Adresse : Avenue du roi Albert II 16 1000 Bruxelles Tél. : 0800 120 33 / E-mail : gas.elec@economie.fgov.be <https://economie.fgov.be>

Etape 1	Etape 2	Etape 3
<p>Ce procès-verbal est un rapport qui indique l'état de l'installation électrique. De cette manière, par vente de la maison l'acheteur est mis au courant de l'état de l'installation et peut faire une estimation de prix.</p>	<p>L'acheteur a 18 mois, après la date de signature de l'acte de vente, pour remédier aux infractions. Une fois que toutes les infractions ont été remédiées, reprendre contact avec ACEG où l'inspecteur d'ACEG afin de prendre un nouveau rendez-vous. Ceci fait, votre dossier sera suivi et complété.</p>	<p>ACEG est à votre service pour tout autres contrôles nécessaires, ainsi que tout renseignements complémentaires.</p>



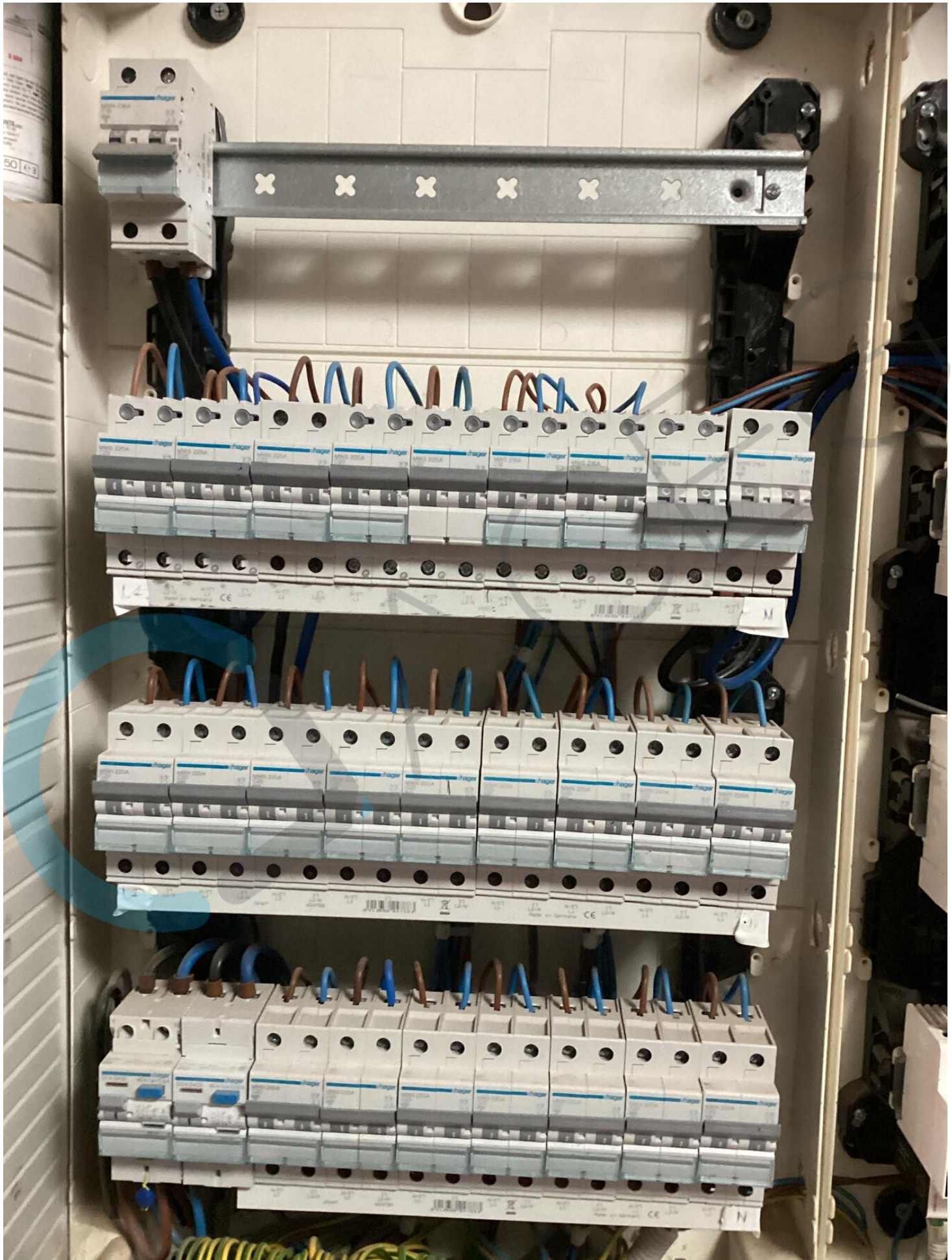





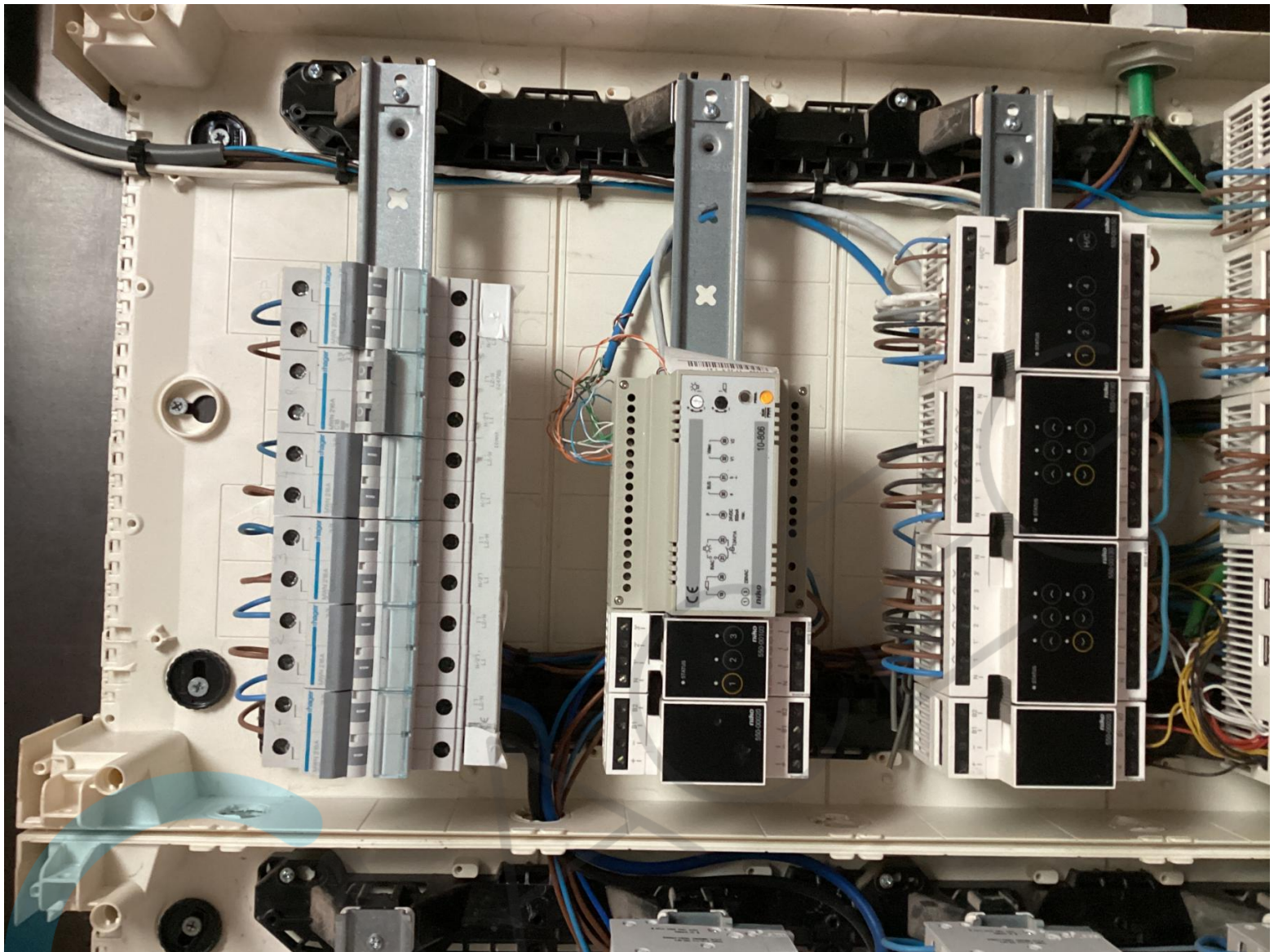







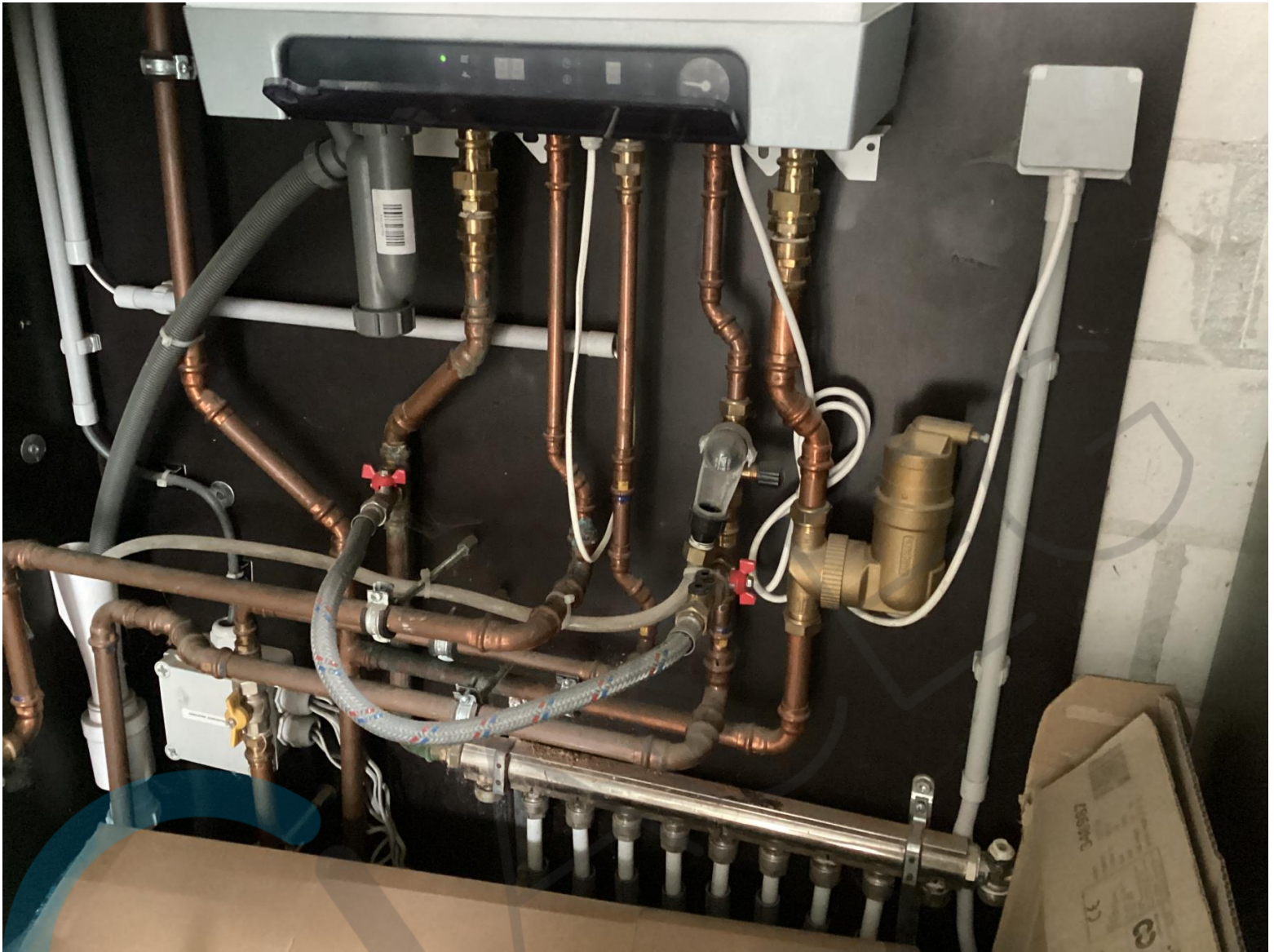

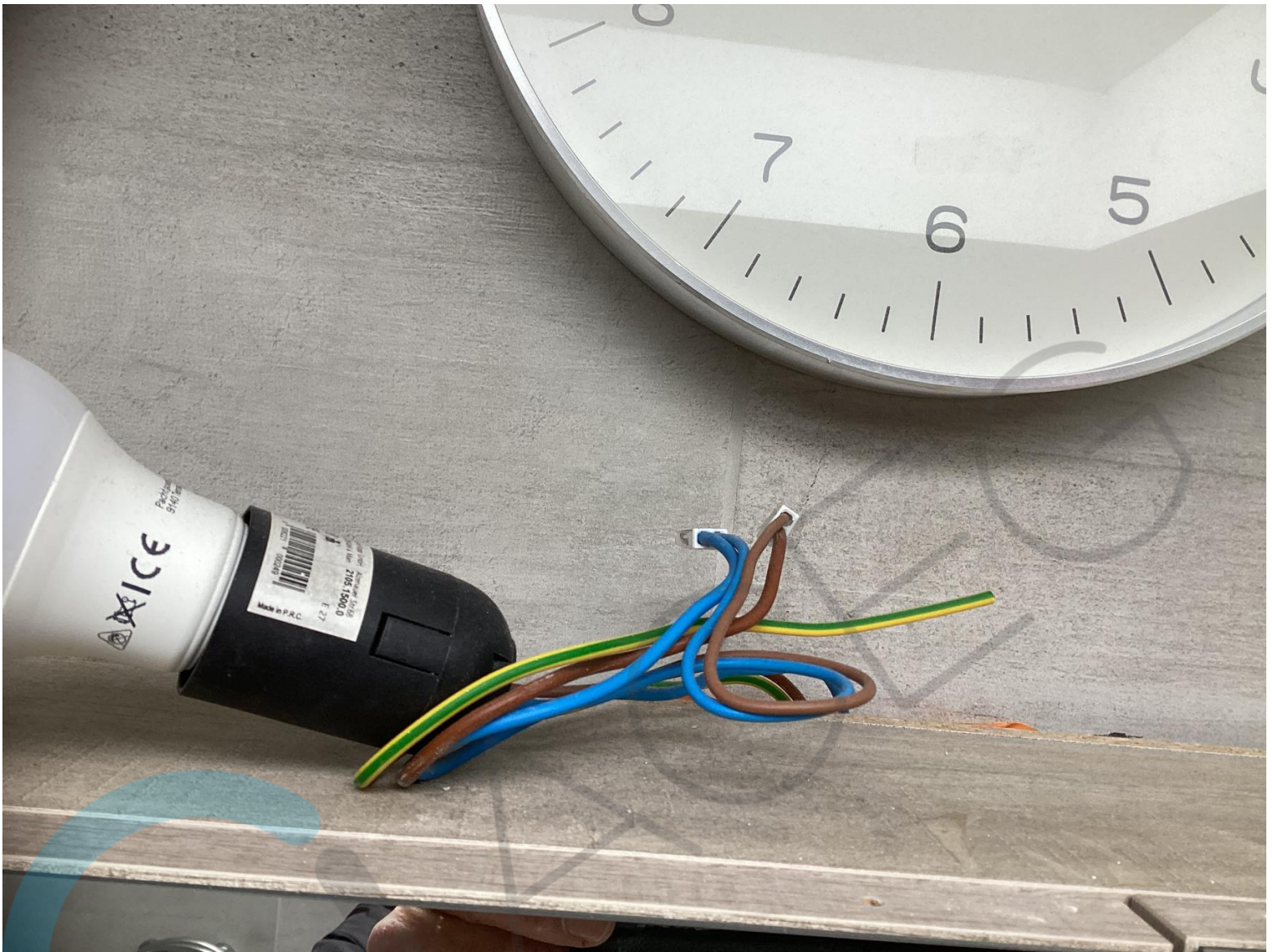

Gelijksvoer : stopcontacten

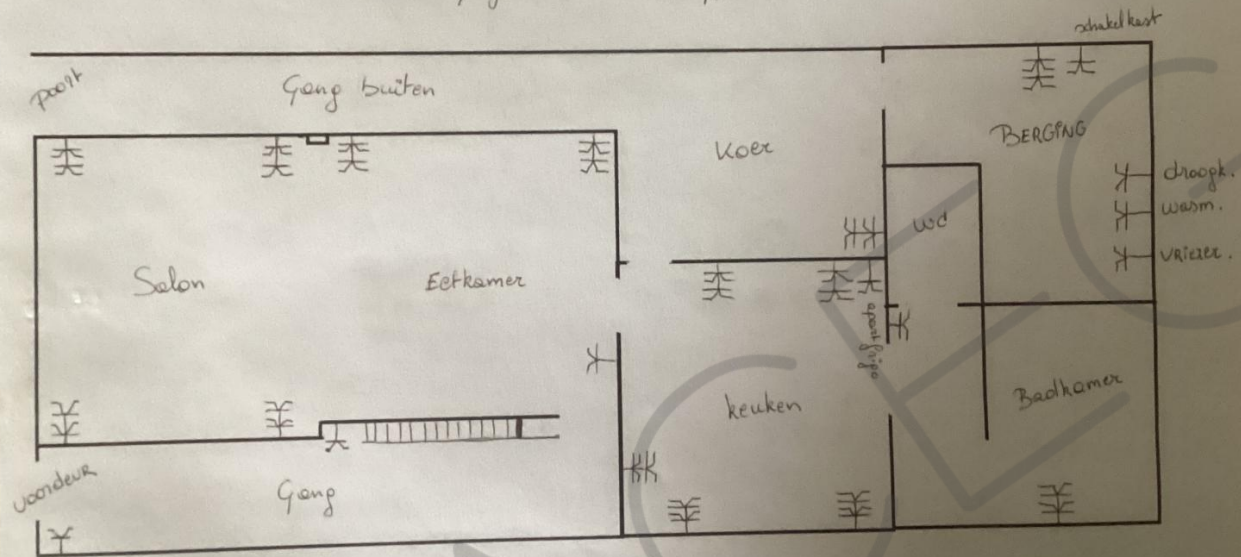

Gelijksvoer Hoeveel stopcontacten : $\text{Y} =$

Gelijksvben verlichting

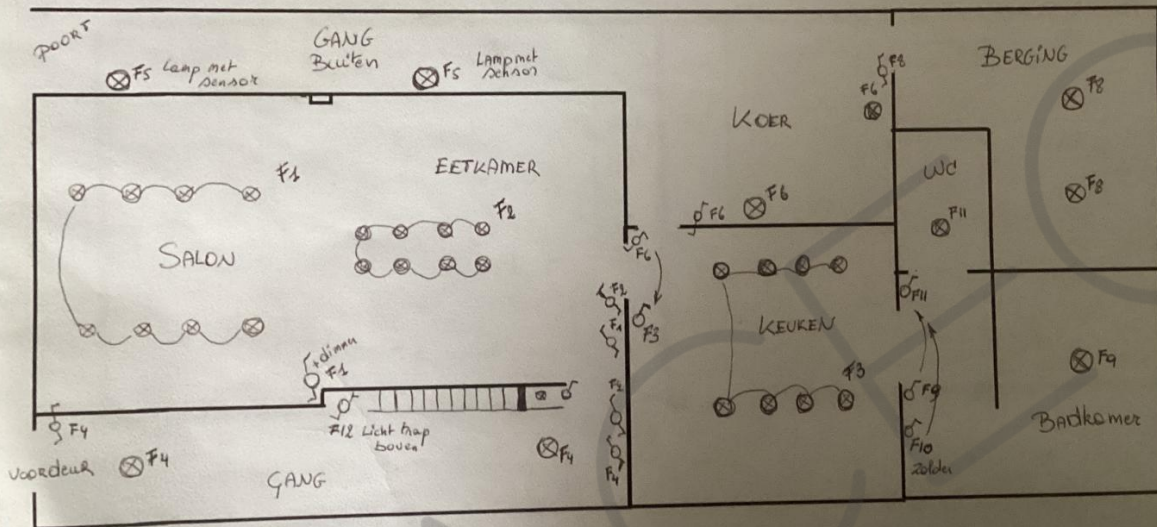

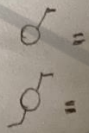

Gelijksvben Hoeveel schakelaars :

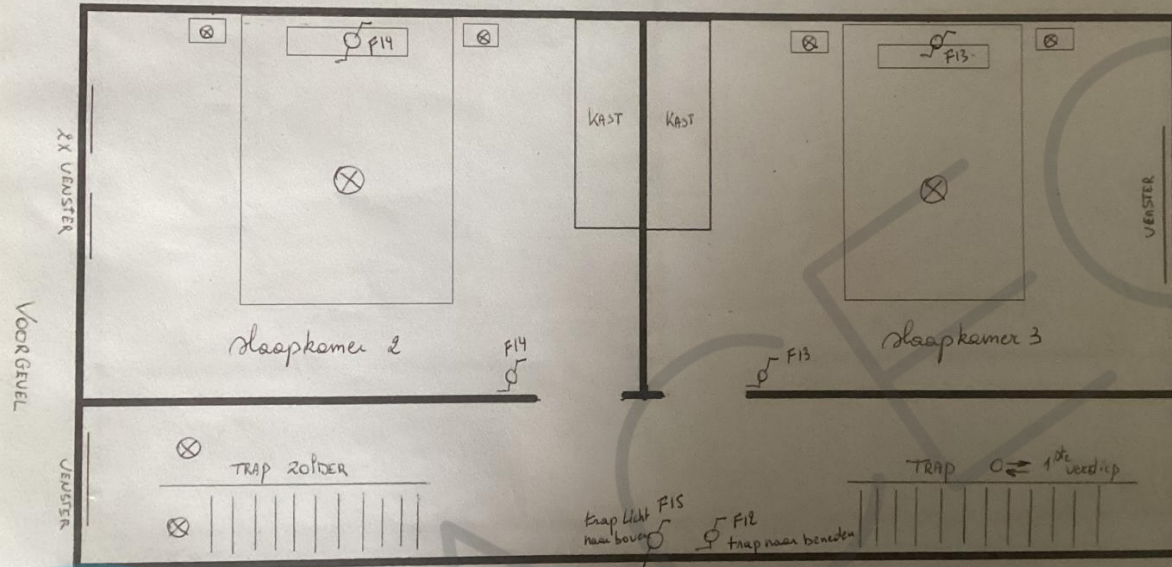

1ste verdiep 2 kamers Hofstraat 75 Schakelaars



1ste verdiep Hoeveel schakelaars :
= 
= 

1ste verdiep 2 kamers Hofstraat 75 Stopcontacten

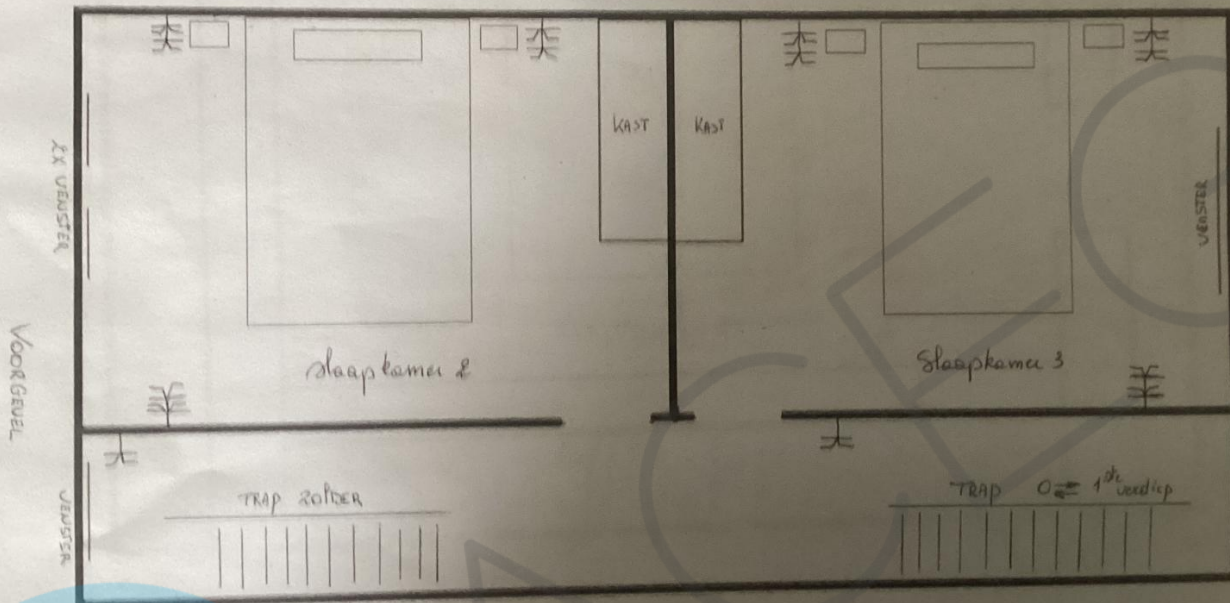

1ste verdiep Hoeveel stopcontacten : $\sum =$

